

Ansicht von Osten

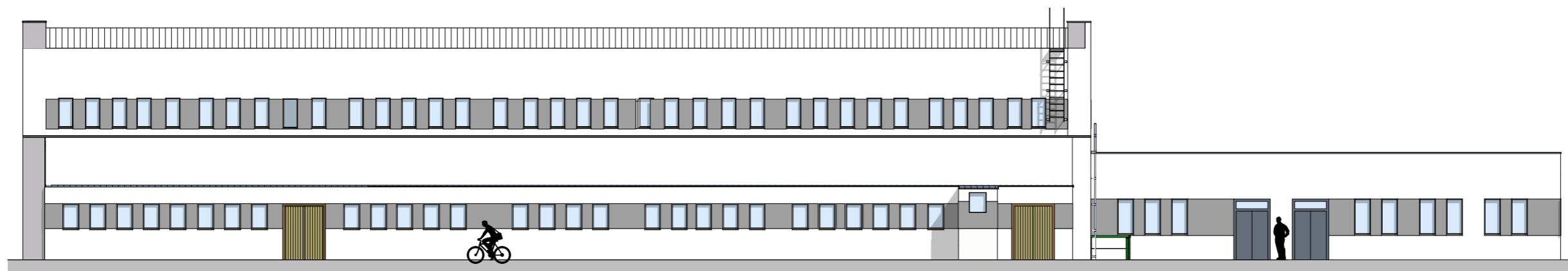

Ansicht von Süden

Alle Maße sind in der Zeichnung und am Bau zu prüfen. Plan- und Maßdifferenzen müssen vor der Ausführung über die Bauleitung mit dem Planungsbüro abgestimmt werden. Aussparungen (kleine Durchbrüche), Kanäle, Leerrohre und Medienanschlüsse sind nach Angabe der jeweiligen Fachprojektanten und Absprache mit dem Planer auszuführen. Spezialprojekte, wie Heizung, Sanitär, LTA, Elektro, FM, Blitzschutz und Ausstattungen sind nach den geltenden DIN-Vorschriften bzw. VDI-Richtlinien auszuführen. Fundamente, Unterzüge, Stürze, Auflagerbänke, Ortbetondecken, Stahl- oder Holzkonstruktionen sind nach den Positions-, Ausführungsplänen des Statikers durchzuführen. Sämtliche Meterrisse sind vom Bauunternehmer eigenverantwortlich mittels Stahlstiften zu fixieren und bis zum Abschluss der Ausbaurbeiten beizubehalten.

| Index  | Datum | Bearb. | Art der Änderung / Einarbeitung  |
|--|-------|--------|--|
| <b>Dipl.-Ing. Henry Helbig &amp; Dipl.-Ing. Jörg Mattick</b> <b>IBHM</b><br>Beratende Ingenieure - IKS - Nr. : 54352 - Schillerstraße 42, 02763 Zittau<br>Tel.: 03583 / 7710-0 Fax : 03583 / 771018 E-Mail : buero@ib-helbigmattick.de<br>Unterschrift |       |        |  |
| Bauvorhaben :<br><b>Sanierung und Erweiterung Sporthalle Lisa-Tetzner-Straße</b><br>02763 Zittau, Lisa-Tetzner-Str. 24, Flurstück - Nr. 2122/110   |       |        | Projekt-Nr.:<br>HM-19-05<br>Erstellungsdatum :<br>20.06.2019   |
| Bauherr :<br>Stadt Zittau<br>Markt 1<br>02763 Zittau<br>Freigabe Bauherr   |       |        | Zeichnungsinhalt :<br><b>Ansichten Entwurf 2</b><br><b>Ost, Süd</b>  |
|  |       |        | Bearbeiter :<br>Dipl.-Ing. J.Mattick / M.A. K. Ullrich<br>Maßstab :<br>1:200<br>Größe :<br>420 x 297 mm (A3)<br>Blatt-Nr. : <b>E.2</b> |